BSB

Robert Schumann's Werke.

Herausgegeben von Clara Schumann.

Serie VII.

Für Pianoforte zu zwei Händen.

ERSTER BAND.

Nº		
1.	Variationen über den Namen „Abegg". Op.1.	(39)
2.	Papillons. Op.2.	(40)
3.	Studien nach Capricen von Paganini bearbeitet. Op.3.	(41)
4.	Intermezzi. Op.4.	(42)
5.	Impromptus über ein Thema von Clara Wieck. Op.5. Erste und zweite Ausgabe.	(43)
6.	Die Davidsbündler. Achtzehn Charakterstücke. Op.6. Erste und zweite Ausgabe.	(44)
7.	Toccata. Op.7.	(45)
8.	Allegro. Op.8.	(46)

ZWEITER BAND.

9.	Carnaval. Scènes mignonnes sur 4 Notes. Op.9.	(47)
10.	Sechs Concert-Etuden nach Capricen von Paganini. Op.10.	(48)
11.	Grofse Sonate Nº1. Op.11.	(49)
12.	Phantasiestücke. Op.12.	(50)
13.	Etuden in Form von Variationen (Symphonische Etuden). Op.13. Erste und zweite Ausgabe.	(51)

DRITTER BAND.

14.	Grofse Sonate Nº3. Op.14. Erste und zweite Ausgabe.	(52)
15.	Kinderscenen. Op.15.	(53)
16.	Kreisleriana. Op.16.	(54)
17.	Phantasie. Op.17.	(55)
18.	Arabeske. Op.18.	(56)
19.	Blumenstück. Op.19.	(57)

VIERTER BAND.

Nº		
20.	Humoreske. Op.20.	(58)
21.	Novelletten. Op.21.	(59)
22.	Sonate Nº2. Op.22.	(60)
23.	Nachtstücke. Op.23.	(61)
24.	Faschingsschwank aus Wien. Op.26.	(62)
25.	Drei Romanzen. Op.28.	(63)
26.	Scherzo, Gigue, Romanze und Fughette. Vier Clavierstücke. Op.32.	(64)

FÜNFTER BAND.

27.	Studien für den Pedalflügel. Sechs Stücke in kanonischer Form. Op.56.	(65)
28.	Skizzen für den Pedalflügel. Op.58.	(66)
29.	Dreiundvierzig Clavierstücke. Op.68.	(67)
30.	Vier Fugen. Op.72.	(68)
31.	Vier Märsche. Op.76.	(69)
32.	Waldscenen. Neun Clavierstücke. Op.82.	(70)

SECHSTER BAND.

33.	Bunte Blätter. Vierzehn Stücke. Op.99.	(71)
34.	Drei Phantasiestücke. Op.111.	(72)
35.	Drei Clavier-Sonaten für die Jugend. Op.118.	(73)
36.	Albumblätter. Zwanzig Clavierstücke. Op.124.	(74)
37.	Sieben Stücke in Fughettenform. Op.126.	(75)
38.	Gesänge der Frühe. Fünf Stücke. Op.133.	(76)

Die Ziffern in ( ) bezeichnen die fortlaufenden Nummern der Gesammtausgabe.

ZWEITER BAND.

Verlag von Breitkopf & Härtel in Leipzig.

Die Resultate der kritischen Revision dieser Ausgabe sind
Eigenthum der Verleger.

BSB

Robert Schumann's Werke.

Herausgegeben von Clara Schumann.

Serie VII.

Für Pianoforte zu zwei Händen

No. 47.

CARNAVAL.

Scènes mignonnes sur 4 Notes.

Op. 9.

Serien-Ausgabe.

Pr. M. 2. 40. n.

Verlag von Breitkopf & Härtel in Leipzig.

Die Resultate der kritischen Revision dieser Ausgabe sind
Eigenthum der Verleger.

CARNAVAL

Scènes mignonnes sur quatre notes

für das Pianoforte

von

ROBERT SCHUMANN.

Op. 9.

Schumann's Werke. Serie 7. № 47.

Carl Lipinski gewidmet.

Componirt 1834 und 1835.

Quasi maestoso. **Préambule.**

Pedale

Più moto.

brillante

sempre

sempre ff

Druck und Verlag von Breitkopf & Härtel in Leipzig.

R. S. 47.

Ausgegeben 1879.

mf

sempre col Ped.

sf

sf

mf

accelerando

Animato.

pp

sempre

più

più

p

dolce

pp

Ped.

5 5

vivo

sf

sf

sf

sf

sf

sf

sf

sf

BSB

8

ff *sf* *sf* *sf* *sf*

sf *sf* *sf* *sf* *con forza* *ritenuto*

Ped.

Presto. *rinforzando*

Ped.

sf *stringendo* *ff*

ff 1 *sf*

Pierrot.

Moderato.

p *f* *p* *f* *p* 1 2 *pp*

Ped.

pp *f* *p* *f* *p* *f* *p* *f* *p*

sempre cre - scen - do - al -

ff

1. 2.

sf *p* *pp*

Ped. Ped.

Arlequin.

Vivo.

p *sf*

Ped.

ff

pp

a tempo

ritard.

Valse noble.

Un poco maestoso.

molto teneramente

molto teneramente

Eusebius.

Adagio.

sotto voce

senza Ped.

ril.

Più lento molto teneramente.

mf

Ped.

rit.

rit.

* *pp*

Florestan.

Passionato.

sf *sf* *sf* *sf* *sf* *sf* *p*

rite *nu* *to* *leggiero* *sf*

Adagio.

a tempo *sf*

sf *sf* *ri* - *tenuto*

(Papillon?)

Adagio.

a tempo *sf*

sf *sf* *p*

p

1. 2.

BSB

8

sf

8

sf

ff accelerando rinforzando

rfz

rfz

sf

sempre più

sf Pedale

sf

Ped.

sf

sf

f

Coquette.

Vivo.

pp

p

Ped.

ff

ff

ff

ff

ff

f

p ff

ff

ff ff f

mf

ritenuto p

ff p ff

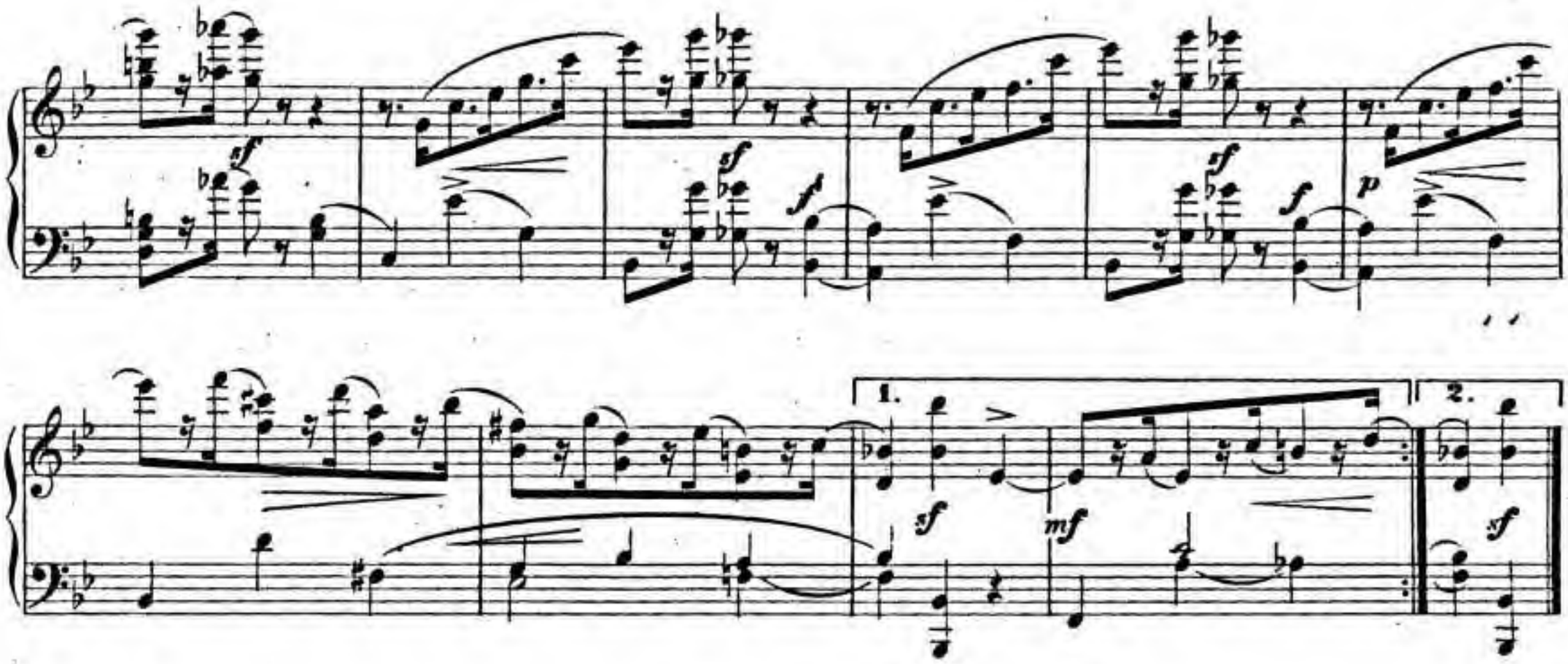

Replique.

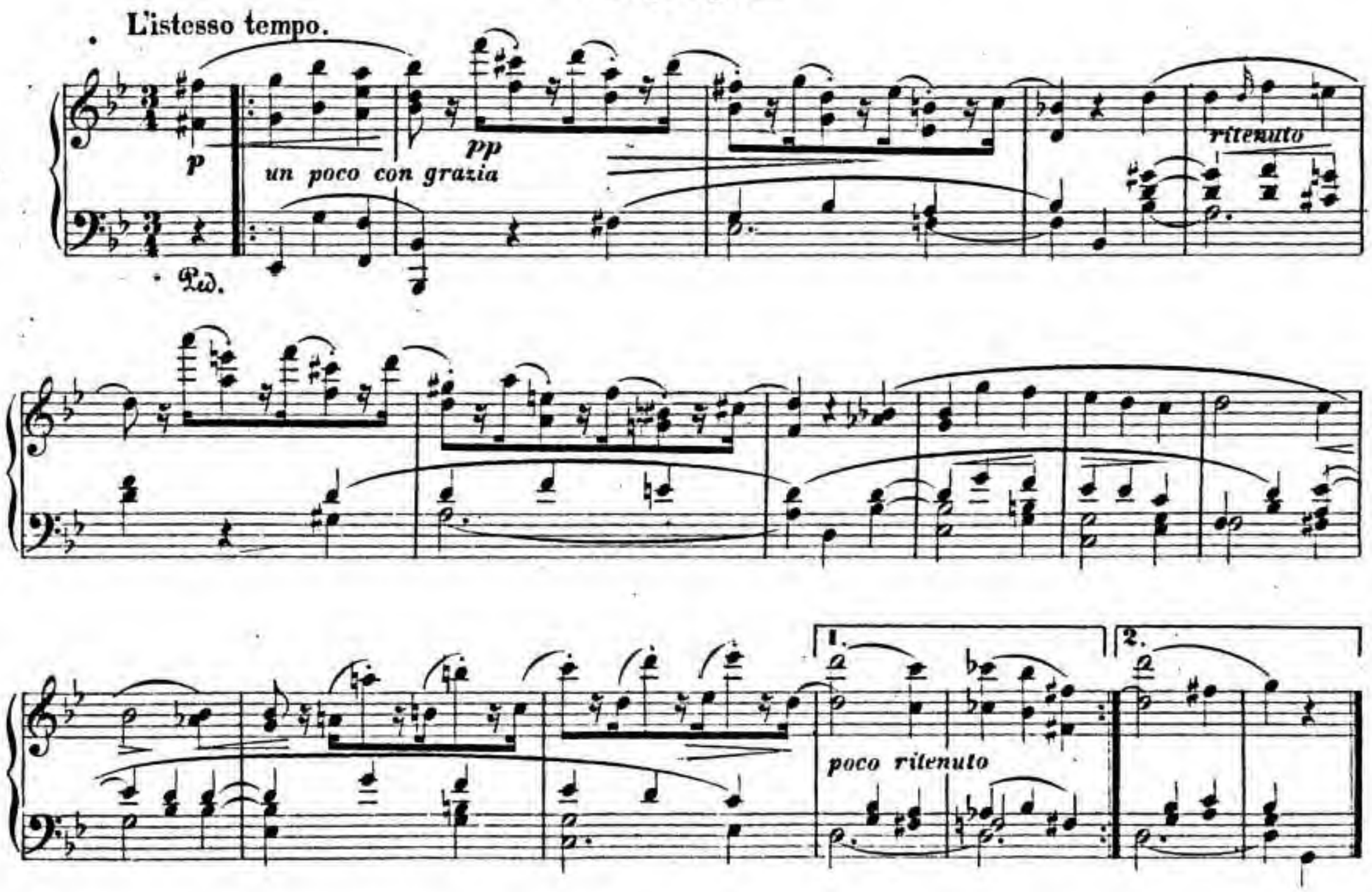

Sphinxes.

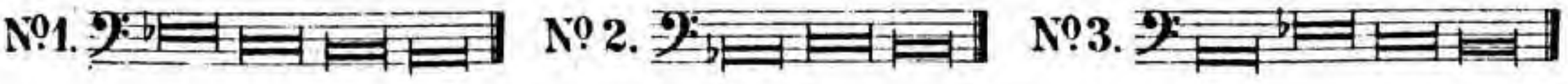

Papillons.

Prestissimo.

Pw.

sf quasi Corni

sf

sf

sf

p

f

f

Fine

sf

D. C. ad libitum

A.S.C.H._ S.C.H.A.
(Lettres Dansantes)

Presto.

p leggierissimo

sf

p

pp

Fine

rilard.

D.C. sin' al Fine
senza replica

Chiarina.

Passionato.

f

Ped.

sf

mf f f

sf sf sf sf ff

Chopin.

Agitato.

sf sf sf sf

Ped. * Ped. * Ped. *

sf sf

Ped. * Ped. * Ped. * Ped. *

sf sf sf

Ped. ✻ Ped. ✻ Ped. ✻ Ped. ✻ Ped. ✻

a tempo

ritenuto

sf ritard.

Ped. ✻ Ped. ✻ Ped. ✻ Ped. ✻ Ped. D.S.

Estrella.

Con affetto.

ff

Più presto molto espressivo.

p

Tempo I.

ff f ff

Reconnaissance.

Animato.

pp

Ped. sempre staccato

p

dim.

ritard.

pp a tempo vivo

staccato

Pantalon et Colombine.

Presto.

Ped.

*

meno Presto.

Ped.

1. 2.

Tempo I.

staccato

Ped.

Ped. * Pe - da - le

a tempo

rilasciando dolce ritenuto p *

Valse Allemande.

Molto vivace.

semplice pp

Ped.

f sf sf sf sf p

ritard. pp ff

INTERMEZZO.

Paganini.

Presto.

p

molto staccato

ff

p

f

f

sf

sf

ff

sf

sf

sempre ff

Pedale

Tempo I ma più vivo.

Aveu.

Passionato.

Promenade.

Con moto.

R.S.47.

BSB

ritenuto

a tempo

l. H.

dim.

f

sf sf sf f

ff

p

pp

dim.

ritard.

pp

Pause.

Vivo.
precipitandosi.

Ped.

Marche des Davidsbündler contre les Philistins.

Non Allegro.

Ped. grande

con forza ritenuto

Molto più vivace.

sf *mf sempre* *e* *sempre*

e *sempre* *fz* *p* *accelerando*

ff

fz

Thême du XVII ème siècle.

sf *p*

Rw.

sf *sf*

Animato.

pp stringendo sempre *più* *e* *più*

p *p*

Ped.

Vivo.

5 5

sf *sf*

sf *sf* *sempre brillante*

sf

sf *sf* *sf* *sf* *sf* *sf* *mf* *cresc.*

f

mf *staccato* *cresc.*

sf *ff*

sf

ff

sf *sf*

Ped.

sf *sf*

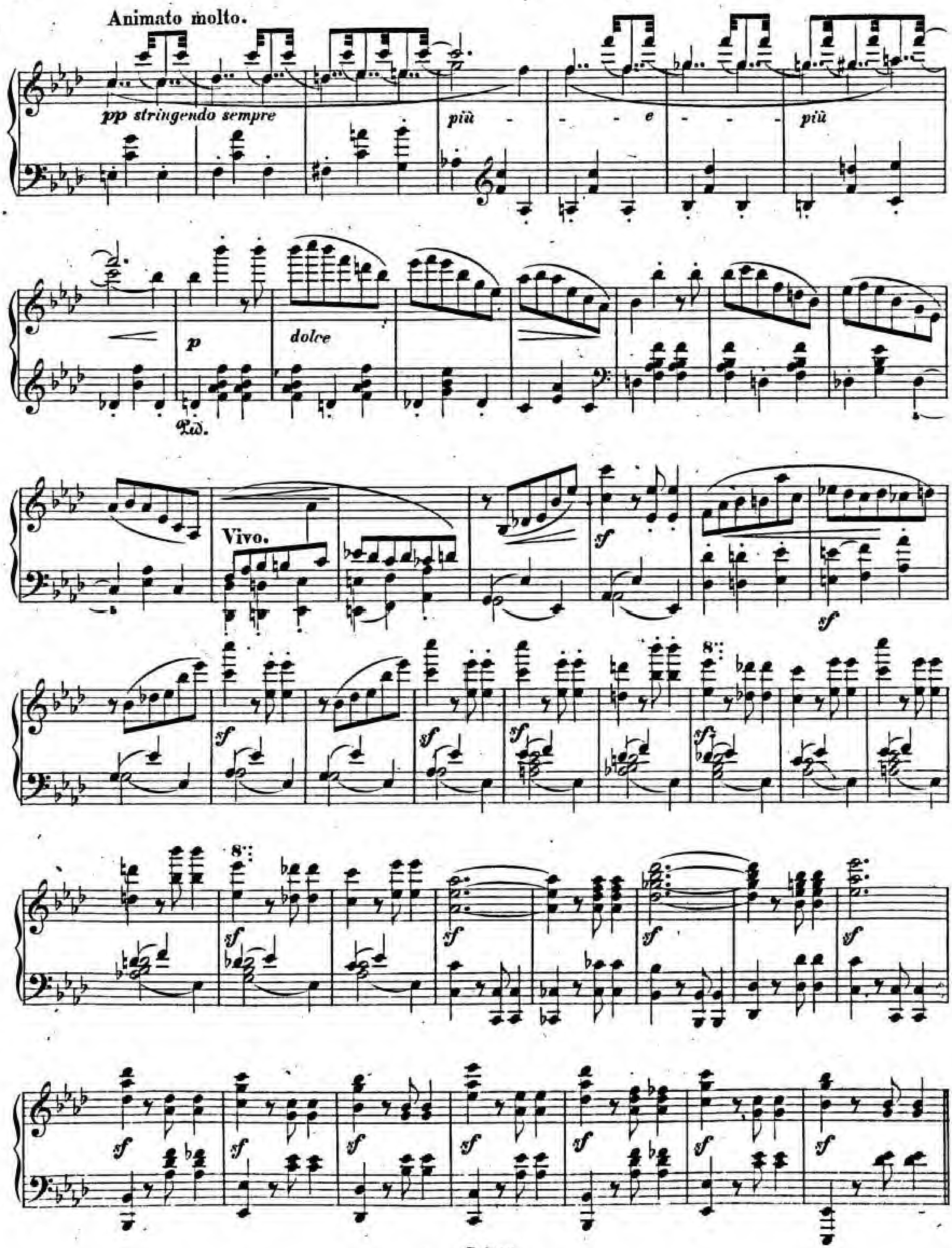
Animato molto.
pp stringendo sempre
più - - - e - - - più
p
dolce
Ped.
Vivo.
sf
8

BSB

Più stretto.

rinforzando *segue* *sf* *sf* *ff*

stringendo *sempre* *ff* *col*

Ped. *sempre* *stringendo*

8

8

ff possibile

ff

1 *sf* 1 *sf* 1 *sf* 1 *sf*

BSB